

Access

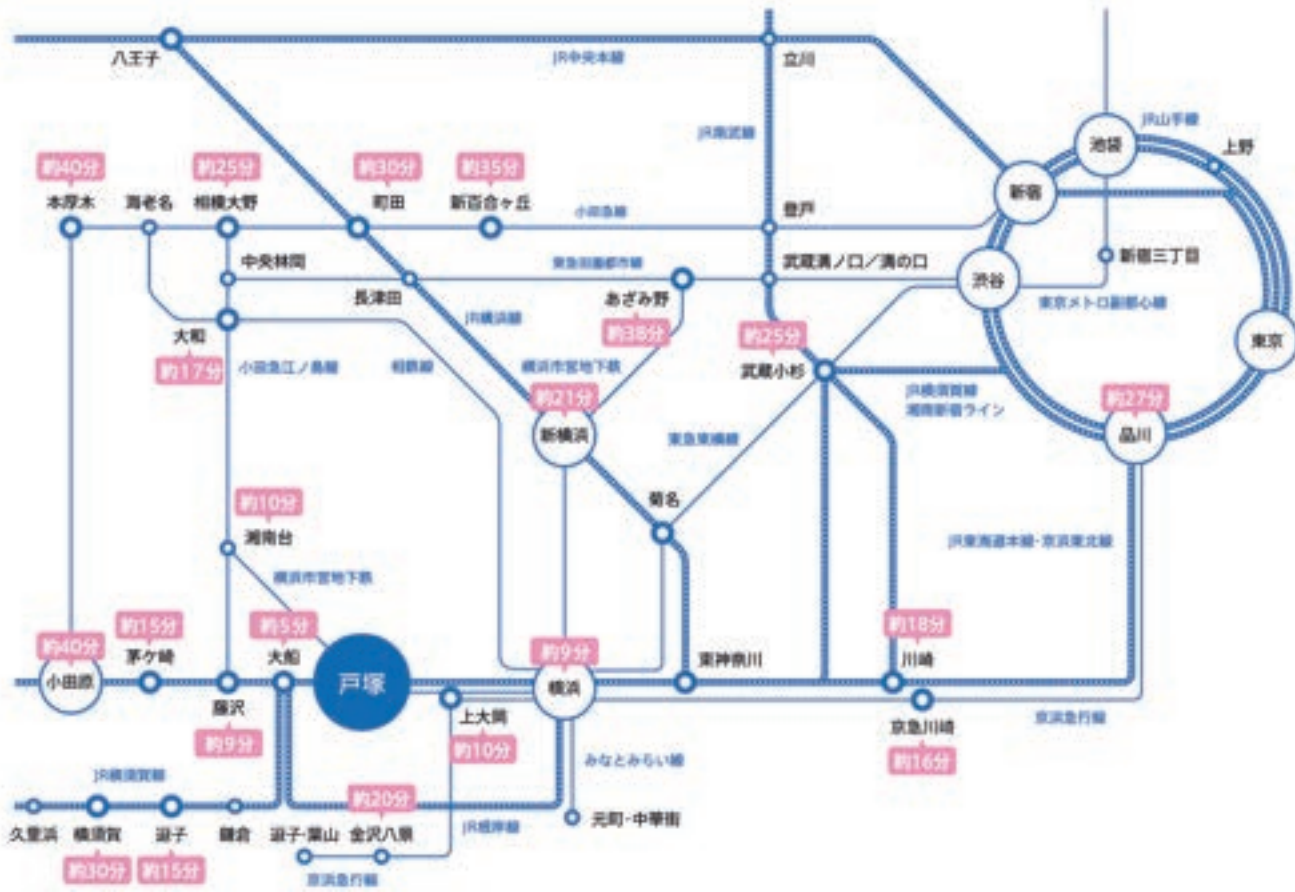

●JR東海道線・上野東京ライン・横須賀線・湘南新宿ライン「戸塚駅」東口より徒歩8分 ●横浜市営地下鉄「戸塚駅」東口より徒歩8分



人と地域の、未来を支える。

学校法人 栄戸学園
横浜未来看護専門学校
学校案内

Yokohama Mirai Nursing School
School Guide Book



学校法人 栄戸学園
横浜未来看護専門学校

〒244-0002 神奈川県横浜市戸塚区矢部町365-2
TEL 045-864-8855 FAX 045-864-8011





教育理念

学校法人栄戸学園は、「One for ALL, ALL for One」(一人は皆のために、皆は一人のために、また、皆は一つの目的のために支え合う)の精神のもと、変動する社会に対応するために、未来を切り開く能力を備え、地域の保健・医療・福祉に貢献できる優れた人材を育成することを目的としています。本校は、生命を尊重し温かく思いやりのある心と倫理観をもち、人と人との相互関係の中で成長し合い、チームとして協働できる人材を育成します。また、個人や家族、地域住民の視点に立ち、あらゆる健康状態やその変化に対応できる知識と技術を備え、人々の生活を支えることができる看護専門職業人の育成をします。さらに、医療の進歩、社会情勢の変動を鑑み、広い視野で考え研鑽し続ける能力を養います。

教育目的

感性豊かな人間性を培い、看護専門職業人として、学び続ける姿勢と倫理観や科学的根拠に基づいた判断と実践能力を身につけ、地域の保健・医療・福祉に貢献できる人材の育成を目指します。

Hello!
My Future.



TOP MESSAGE

学校法人 栄戸学園
横浜未来看護専門学校
理事長 横川 秀男



学校法人栄戸学園横浜未来看護専門学校は、教育理念にも掲げておりますとおり「One for ALL, ALL for One」(一人は皆のために、皆は一人のために支え合う)の精神を建学の礎にしております。個人が、温かく思いやりのある心と確かな知識、優れた技術を備え、看護専門職業人としての自律と強さをもちつつ、保健・医療・福祉の各分野で協働チームの一員として、力を発揮し任務を遂行できる、そのような人材育成を行うことを目的として設立致しました。また、豊かで活気に満ちた学校生活の中で、人と人との相互関係を形成し、成長し合い、コミュニケーション能力と豊かな感性を培う場としての教育環境も整備しております。横浜から未来へと続く看護師への道とともに歩んでみませんか。

学校法人 栄戸学園
横浜未来看護専門学校
学校長 福島 元彦



高齢化の進む現在の医療現場において、弱った人を支えその人の生活の質を向上させるためには多くの仲間の手による幅広いサポートが必要です。すなわち、様々な専門性を持つ医療者による温かく質の高いチーム医療の提供が不可欠なのです。そしてこのチーム医療の中心にいるのはまさに優しさと誠実さを持ってその人に寄り添っている看護師の皆様には他なりません。横浜未来看護専門学校では、地域に根ざした優れた研修病院との密な協力のもと、臨床の現場で行われている、人に優しい最新の医療を余すことなく伝え、思いやりにあふれ高い智見と倫理観を兼ねそなえた看護師を育てていきます。未来を担う皆様のご入学をお待ちしております。

教育目標

- 多様な人々を理解するために感性を高め、他者と相互関係のなかで自己成長をしながら人間関係を築く能力を養う。
- 生命の尊重を基盤とした温かく思いやりの心と倫理観に基づいた看護実践ができる基礎的能力を養う。
- 健康状態やその変化に対応するための科学的根拠に基づいた臨床判断ができる基礎的能力を養う。
- 対象の視点に立ち、その人らしい生活を支える看護実践を行うための基礎的能力を養う。
- 保健・医療・福祉システムにおける自らの役割及び多職種との役割を理解し、チームの一員として連携・協働する基礎的能力を養う。
- 専門職業人として、看護への探究心をもち、最新知識・技術を自ら学び続ける基礎的能力を養う。

アドミッション・ポリシー

- 相手に思いやりの気持ちをもち協力できる
- 他者の意見に耳を傾け、自分の考えや感じていることを表現できる
- マナーやルールを守り責任ある行動がとれる
- 目的に向かって自ら学び努力できる
- 看護師を目指す明確な意思をもっている

ディプロマ・ポリシー

- 人間を身体的・精神的・社会的に統合された存在としてとらえることができる。
- 多様な人々と相互関係のなかで自己成長し、よりよい人間関係を築くことができる。
- 生命を尊重し、倫理観に基づいた温かく思いやりのある看護を実践できる。
- 健康状態やその変化に応じて、科学的根拠に基づいた看護を実践できる。

- 生活する対象の視点に立ち、持てる力を活かした看護が実践できる。
- 保健・医療・福祉システムにおける看護師の役割および多職種との連携・協働を理解し、チームの一員として行動できる。
- 看護専門職業人として探究心をもち、主体的に学び続ける力を身につける。

横浜未来看護 3 の特徴



Point 02 充実の施設・設備

看護師に求められる技術修得に向けて、最新のシミュレーターを豊富に用意。また、臨地実習に必要な「医療安全」を身につけるために、実際の病院を想定したナースステーションやナースコール、医療廃棄物等も完備しています。さらに、IT化が進む医療現場に対応するために、情報処理室でPC操作を学ぶこともできるなど、即戦力を持つ看護師を育成するための施設・設備が充実しています。放課後は、実習室を利用して自由に練習できます。

Point 03



充実した独自の学費支援制度

本校は、埼玉・東京・神奈川・千葉・静岡に計121カ所（2025年8月1日現在）の医療機関・関連施設を展開する戸田中央メディカルケアグループ（以下、TMG）の一員です。経済的理由で看護師への道をあきらめてほしくないという思いから、TMGが充実した学費支援制度を用意。「看護学生奨学金」は看護師国家資格取得後、TMGに勤務している間は返済を猶予し、勤務期間が3年を超えた場合は奨学金全額の返済を免除します。そして、生活を支援する「ハート奨学金」もあるほか、成績優秀者には入学金や授業料を免除する「特待生制度」も設けています。

Point 01 チームワークが学べる教育体制

現代の医療現場は、医師をはじめとする多彩な医療専門職が連携して患者様と向き合う『チーム医療』が重視されています。「One for ALL, ALL for One」（一人は皆のために、皆は一人のために支え合う）を教育理念に掲げる本校では、在学中から周囲と協働することの大切さを学んでいきます。担任制を採用し、クラスは話しやすいアットホームな雰囲気。教員による丁寧な対応のもと、クラスの課題を共に解決していきます。また、プロジェクト学習や、学校行事など様々なシーンで協力し合う精神を身につけ、医療現場で求められるリーダーシップやメンバーシップを育みます。





Curriculum

未来へ力強く進むための
基礎力、専門力、実践力を
段階的に習得する

● カリキュラムのポイント

看護師になるための
基礎となる力を身につけます。

人間を生活者にとらえ、自己を含め身体的側面、
心理的側面、社会的側面から理解し、その人の
生活と健康を考える基礎とします。基礎看護学
では、基本的な看護技術を身につけます。



1年次

2年次



看護の対象や活動の場に応じた
看護を学びます。

専門領域の看護を学びます。
「臨床判断能力」を高めるようシミュレー
ション教育を取り入れています。また地域
での生活を見据えた看護展開ができる力を
養います。

学んだ知識と技術を統合し
看護の実践力を養います。

医療安全演習、複数患者・多重課題演習など、
より臨床現場に近い状況で看護を学びます。
また、災害看護ではトリアージ演習も行います。
専門領域実習をして看護実践能力を養います。



3年次

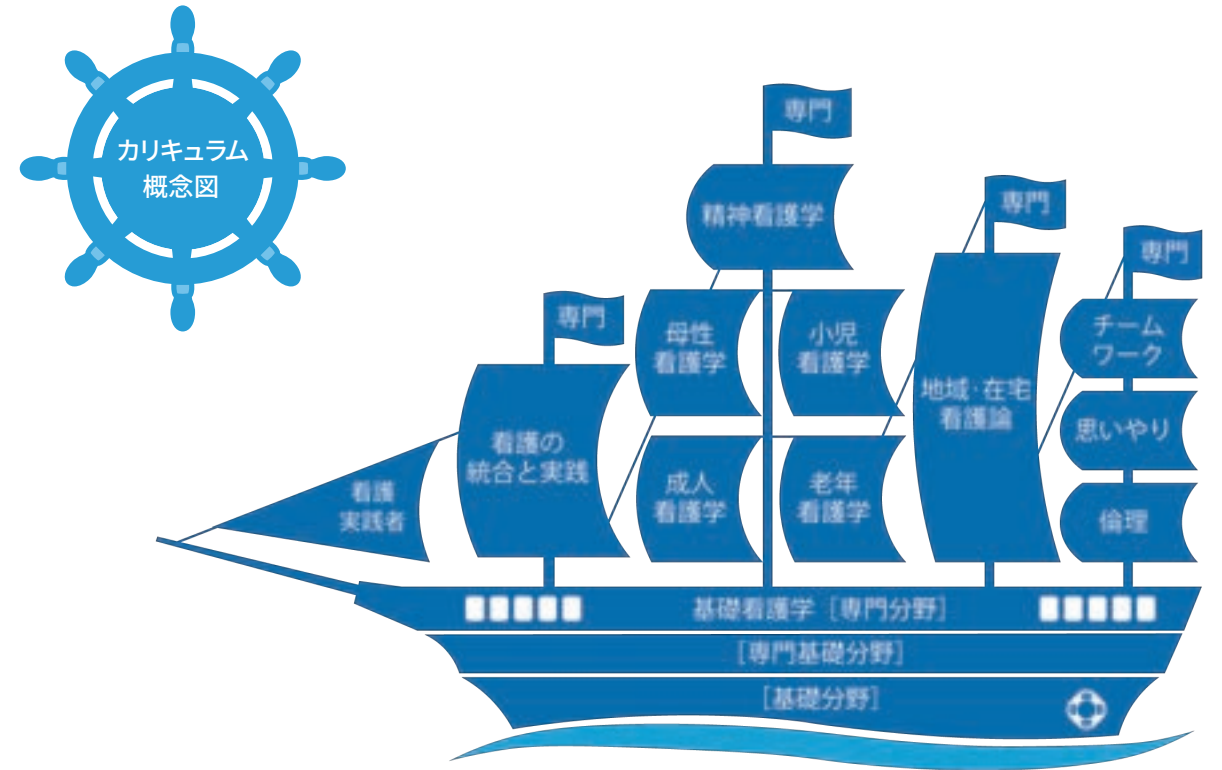

この図は、未来を大海原にたとえ、カリキュラム構成は大航海船として示し、学生が学びを重ねることで、大海を力強く未来に向かって進んでいくことをイメージしています。
まず、基礎分野、専門基礎分野、専門分野の順で積み上げ、しっかりとした船体を作ります。
専門分野は、「基礎看護学」を船体の一番上に位置し、「各領域」は

帆とマストで表現しています。
看護実践者となるための専門領域の学びを示します。
そして、船が進むには、専門領域のそれぞれの帆が十分な風を受けなければなりません。そのためには、後方にある理念に掲げている「チームワーク」「思いやり」「倫理」の帆が、重要となります。
つまり、理念の帆がすべての帆を大きくバックアップしているのです。

● カリキュラム一覧

	1年次	2年次	3年次
基礎分野	<ul style="list-style-type: none"> ●生物学 ●心理学 ●社会学 ●哲学 ●教育学 ●人間関係論 ●臨床英語 ●生活科学 ●情報科学 ●看護物理学 I・II ●日本語表現法 ●芸術と文化 ●保健体育 		
専門基礎分野	<ul style="list-style-type: none"> ●人体のしくみ機能 I・II・III ●生化学 ●病理学 ●微生物学・感染症 ●疾病と治療 I・II ●薬理学 ●臨床栄養学 ●現代医療と倫理 ●公衆衛生 I ●看護につながる疾病理解 I 	<ul style="list-style-type: none"> ●疾病と治療 III・IV ●臨床治療論 ●公衆衛生 II ●リハビリテーション論 ●社会福祉 I・II ●看護につながる疾病理解 II 	
専門分野	<ul style="list-style-type: none"> ●看護学概論 ●看護の基本となる技術 I・II・III ●生活を整える技術 I・II ●臨床看護技術 I ●臨床看護方法論 I ●地域・在宅看護概論 I ●成人看護学概論 ●小児看護学概論 ●老年看護学概論 ●母性看護学概論 ●精神看護学概論 ●基礎看護学実習 I・II 	<ul style="list-style-type: none"> ●臨床看護技術 II・III ●臨床看護方法論 II ●地域・在宅看護概論 II ●地域・在宅看護方法論 I・II ●成人看護学方法論 I・II・III・IV ●老年看護学方法論 I・II ●母性看護学方法論 I・II ●小児看護方法論 I・II・III ●精神看護学方法論 I・II ●地域・在宅看護論実習 I ●成人・老年看護学実習 I・II ●小児看護学実習 	<ul style="list-style-type: none"> ●地域・在宅看護方法論 III・IV ●成人看護学方法論 V ●老年看護学方法論 III ●母性看護学方法論 III ●精神看護学方法論 III ●医療安全 ●災害看護 ●看護の統合と実践 I・II・III ●関係法規 ●地域・在宅看護論実習 II ●成人・老年看護学実習 III・IV ●母性看護学実習 ●精神看護学実習 ●統合実習

看護の現場を学ぶ実習

Clinical practice

いま求められる
医学知識や看護技術を
学内外で身につける

Clinical practice

● 臨地実習のポイント

基礎看護学実習



療養環境を理解するとともに、患者様の生活に着目して、日常生活の援助を実施します。

統合実習



複数の患者様を受け持ち実習、状況判断能力を養う。また看護管理や夜間実習も行います。

専門領域実習



- 地域・在宅看護論実習
- 成人・老年看護学実習
- 小児看護学実習
- 母性看護学実習
- 精神看護学実習

多様な場で生活する対象に合わせた支援場面から切れ目のない看護を学びます。

臨床現場と連携した教育体制



日頃からTMGに勤務する医師、看護師、薬剤師、理学療法士などから専門的知識を学びます。また、実習病院は実習の受け入れ体制が整っています。

● 実習先病院



戸塚共立第1病院



戸塚共立第2病院



戸塚共立いずみ野病院



ONE FOR ALL 横浜



ヒューマンライフケア横浜



よこすか浦賀病院



牧野記念病院



牧野リハビリテーション病院

- TMGあさか医療センター
- 戸塚共立レディースクリニック
- 牧野ケアセンター
- ハートフル川崎病院
- 独立行政法人国立病院機構横浜医療センター
- 西横浜国際総合病院
- 菊名記念病院
- 聖隷横浜病院
- 済生会横浜市東部病院
- イムス横浜東戸塚総合リハビリテーション病院
- 横浜労災病院
- 大船中央病院
- 藤沢湘南台病院
- 横須賀市立総合医療センター

臨地実習レポート

実習を通して、多くの方々との出会いや経験により自分を磨くことができます。



現場で知る「寄り添う難しさとやりがい」
先生の支えが挑戦の原動力になっています

臨地実習では、バイタル測定や生活援助を通して、教科書だけでは学べない多くのことを学びました。患者様とのコミュニケーションを重ねる中で、一人ひとりに寄り添う難しさと、それ以上に大きなやりがいを実感することができました。そんな私の「自分で考える力」を最大限に引き出してくれるのが、先生方の存在です。答えをすぐに教えるのではなく、「根拠は何か」を一緒に考え、明確なアドバイスをくださるので、失敗を恐れずに挑戦することができます。私にとって先生方は、大きな支えになってくれる温かく、そして頼もしい存在です。

Kさん（横浜清風高等学校 出身）

● 1日のスケジュール



実習先には先生も同行するから安心です!!



Pass rate

国家試験合格サポート



看護師国家資格合格率

96.4%

2025年3月 卒業生実績 (合格者54名/卒業生56名)
2025年 看護師試験合格率 全国平均90.1%

● 国家試験合格のポイント



1年次から国家資格対策

学生の国家試験委員が活動し、国家試験に対する意識を高めています。



計画的な模擬試験と分析、学習強化

模擬試験により自己の実力を認識し、次の学習に生かします。



3年次に本格的な対策

実習と並行して、国家試験問題を解いていきます。実習終了後は、補講を受けながら集中的に合格に向けて取り組みます。

Employment rate

就職サポート



就職率

100%

2025年3月 卒業生実績 (就職者56名/卒業生56名)

就職先実績一覧 (2023年~2025年度)

戸塚共立第1病院 (横浜市) / 戸塚共立第2病院 (横浜市) / 戸塚共立いずみ野病院 (横浜市) / 牧野記念病院 (横浜市) / 牧野リハビリテーション病院 (横浜市) / ハートフル川崎病院 (川崎市) / よこすか浦賀病院 (横須賀市) / 田園調布中央病院 (大田区) / 大田池上病院 (大田区) / 奥沢病院 (世田谷区) / 世田谷神経内科病院 (世田谷区) / 熱海所記念病院 (熱海市) / 熱海 海の見える病院 (熱海市) / 戸田中央総合病院 (戸田市) / 新座志木中央総合病院 (新座市) / 西東京中央総合病院 (西東京市) / 北総白井病院 (白井市) / T M Gあさか医療センター (朝霞市) / 佐々総合病院 (西東京市) / 聖隷横浜病院 (横浜市) / 横浜みなと赤十字病院 (横浜市) / 横浜南共済病院 (横浜市) / 横浜市立大学附属市民総合医療センター (横浜市) / 済生会神奈川病院 (横浜市) / 新百合ヶ丘総合病院 (川崎市) / 川崎市立川崎病院 (川崎市) / 横須賀市立総合医療センター (横須賀市) / 横須賀市立市民病院 (横須賀市) / 藤沢湘南台病院 (藤沢市) / 藤沢病院 (藤沢市) / 湘南鎌倉総合病院 (鎌倉市) / 町田市民病院 (町田市) / 牧田総合病院 (大田区) / 東京都済生会中央病院 (港区) / 東京慈恵医科大学付属病院 (港区) / がん研究会有明病院 (江東区)

● 高い就職率を誇る理由

病院の選び方・履歴書の書き方・接遇マナー・面接対策など就職活動の基本から支援。「自分のなりたい看護師像を目指す病院なのか」「希望の働き方が出来る病院なのか」など、学生一人ひとりのニーズを引き出し、個性に沿った就職支援を行っています。就職相談はいつでも応じています。



卒業生紹介

戸塚共立第1病院勤務

Mさん 2024年度卒
(県立横浜瀬谷高等学校 出身
旧: 県立瀬谷高等学校)



看護師として働き始めて、覚えることが多く大変ですが、新しいスキルを身につけるたびに達成感があり、とても充実しています。職場には卒業生の先輩が多くいて、安心感があります。また、スタッフ同士で助け合えるチームワークの良さが魅力です。困ったことがあればすぐに相談できる環境なので、安心して仕事に取り組んでいます。現在は、オペがスムーズに進むよう準備をしっかり整えることを心がけています。

TMG あさか医療センター勤務

Wさん 2021年度卒
(県立橋本高等学校 出身)



在学中の3年間では、看護の技術や知識はもちろん、患者様や御家族の方に対するの向き合い方、命を預かる責任など、多くの事を学びました。国家試験の際、私は何度も心が折れそうになりましたが、先生方は「大丈夫。出来るよ」と背中を押してくれました。現在は救急外来で、日々多くの命を預らせて頂いています。患者様や御家族と接する時間はとても短いですが、涙を流して「あなたで良かった」と言葉を頂いたときには、大きなやりがいを感じることができました。

私の1日を紹介します！



Campus life

ONE DAY

夢に向かって、仲間とともに
充実した日々を送っています！！



登校

学校は、戸塚駅から徒歩8分。歩くうちに気分がアガります。

08:40

09:00



1 限目

全教室にプロジェクターがあるから、難しい内容でもわかりやすい！

12:15

13:15



昼休み

開放的な学生ラウンジで、ランチタイム。友達との会話も盛り上がります。

15:00

16:30



4 限目

実技も先生方が丁寧に指導してくれるので、着実に技術を習得できます。



3 限目

ユニフォームに着替えて、演習へ。気持ちが一気に引き締まります。



放課後

放課後は図書室で自習することも。以前より計画的に勉強できるようになりました。



勉強も学校行事も学年全員で協力して取り組んでいます

グループワークや演習、実習でクラス全員と関わるので、年齢性別関係なく仲を深めることができます。先生方も話やすく、勉強以外のこともたくさん話せます。わからないところは放課後友人と残って勉強し、友人とともに切磋琢磨することができます。

Mさん (横浜隼人高等学校 出身)



Campus life

EVENT



入学式

ドキドキの入学式。ここが夢のスタートライン。



戴帽式

戴帽式の起源は、西欧で修道女がいばらの冠をかぶり、一生を神に仕える誓いを立てたことに由来するものです。看護師を目指す決意を新たに、看護に携わる者として誇りと責任を自覚することを目的としています。



宿泊研修

人間関係論の講義の一環として一泊二日の宿泊研修へ行きます。学内で学んだ人間関係における「社会的相互作用」や「小集団のダイナミクス」を実体験します。



TMGスポーツ大会

卒業後、同じ職場で働く仲間となる先輩方と、スポーツを通して一緒に過ごすことができます。



未来祭 (文化祭)

横浜未来の文化祭、その名もズバリ未来祭。毎年、テーマを掲げて取り組んでいます。未来祭の最大の特徴は、企画から運営、予算管理まですべて、学生が主体。横浜未来の教育理念である「思いやり」「チームワーク」を学びます。



災害訓練

災害訓練は年2回実施しています。2回目は実習先での被災を想定し、実習室を病棟に見立て本格的な訓練を行います。



看護師国家試験

学習支援対策チームの教員を中心に、全教職員が一丸となり、最後まで学生一人ひとりをバックアップします！目指せ、全員合格！！



卒業式

涙・涙の卒業式。3年間楽しいときも苦しいときも一緒に過ごした仲間とともに、看護師への道を歩き始めます。卒業後も、横浜未来は、夢に向かって羽ばたく皆さんを応援し続けます。

入学式

4

戴帽式

5



宿泊研修

6

7

夏期休暇

8

科目試験

9



10

未来祭 (文化祭)

11

12

冬期休暇

1

冬期休暇

2

科目試験
看護師国家試験

3

卒業式
春期休暇



Student interview

横浜未来看護専門学校に通う学生にインタビューを行いました！
在学中のリアルな声をお届けします。

campus life

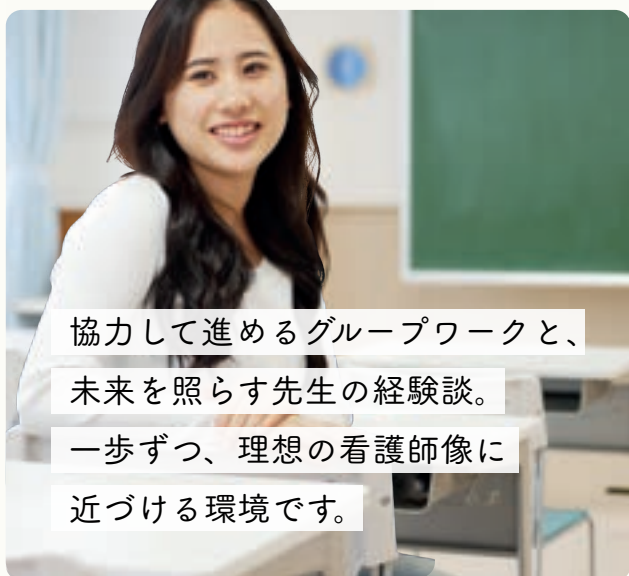

協力して進めるグループワークと、
未来を照らす先生の経験談。
一歩ずつ、理想の看護師像に
近づける環境です。

藤枝明誠高等学校 出身（静岡県） Iさん

Q.看護師になろうと思ったきっかけは？

透析治療を受ける家族が、日々病氣と向き合い苦しむ姿を間近で見えてきました。「自分にできることはないか」という切実な思いから、看護師の道を志しました。専門的な学びは決して容易ではありませんが、それ以上に「人の役に立つ知識」を習得できる喜びに大きなやりがいを感じています。苦しんでいる誰かの支えになりたい。その想いを形にするために、専門的なスキルをしっかりと身につけ、多くの人を支えられる看護師を目指して日々奮闘中です。

Q.普通のクラスの様子を教えてください！

とても明るい雰囲気をされていて笑顔が多いです。行事だけでなく、グループ活動や意見をまとめる際には互いに声を掛け合ったり、積極的に取り組んだり協力ができます。

Q.学校の良いところ・おすすめポイントは？

困ったことがあったら身近に先生がいて、距離が近く相談がしやすいです。定期的に面談があり、一人ひとりに合った的確なアドバイスをいただけるので、毎日安心して学校生活を送ることができています！

Q.グループワークでの取り組みについて教えてください！

授業ではグループワークを多く取り入れ、互いの意見を共有しながら学びを深めています。毎回違うメンバーとグループを組むため、交流のきっかけにもなりクラスの中も深まります。難しい課題にも協力して取り組み、役割を分担しながら多様な視点で考える力を養っています。

Q.学校の良いところ・おすすめポイントは？

先生はわからないところがあればいつでも熱心に指導してくださり、学生との距離が近く親しみやすいので、勉強以外のことも相談しやすい環境です。授業では先生の実体験を交えて教えていただくことができ、看護師として働く姿を具体的にイメージしながら学べます。同じ目標を持つ仲間と支え合いながら成長できます。



明るい雰囲気の中で、
声を掛け合い協力しながら活動を
進めることができます。

大和商業高等専修学校/科学技術学園高等学校 出身 Mさん

Q.学校行事の思い出は？

特に印象に残っているのはTMGスポーツ大会です。クラス全員が「和気あいあい」とした雰囲気の中で、普段以上の団結力を感じることができました。グラウンドで戦う選手はもちろん、応援席も一丸となって声を出す一体感は、この学校ならではの魅力。会場全体が一つになって盛り上がる、最高に楽しい時間です。

Q.学校の良いところ・おすすめポイントは？

横浜未来の先生方は、学生とのコミュニケーションをととても大切にしてくれていて、いつでも話しやすい雰囲気を作ってくくださるので、勉強の相談はもちろん、プライベートな悩みも親身になって聞いてくれます！



学校行事を通じて、
団結力と優しさがあふれる
キャンパスライフを。

保土ヶ谷高等学校 出身 Nさん

Q.先輩方との関わり方について教えてください。

先輩方は私たち後輩にとって心強い存在です。前期に行われる交流会では勉強のコツを丁寧に教えてくださるだけでなく、これから始まる実習への不安も親身になって受け止めてくれました。その時にいただいた温かい励ましの言葉やアドバイスに何度も勇気もらっています。行事以外でも学内で会うと気にかけて声をかけてくださるので、縦のつながりの深さと先輩の優しさを日々実感しています。

Q.学校の良いところ・おすすめポイントは？

クラスメイトが優しくお互い困ったことがあったら助け合って乗り越えました。先生も親身に相談ののってください、つまづきそうなきときはいち早く気づいて手を差し伸べてくれます。勉強以外にも日々の出来事を話すと自分のことのように一緒に盛り上がってくれるので、毎日学校に行くのが楽しいです！

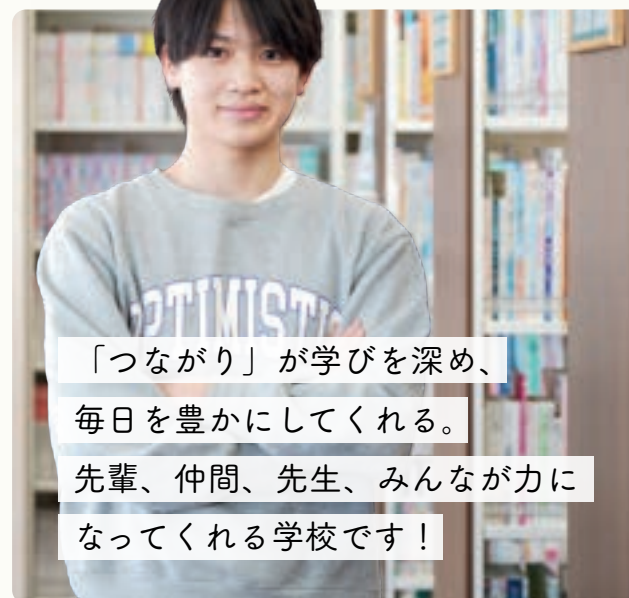

「つながり」が学びを深め、
毎日を豊かにしてくれる。
先輩、仲間、先生、みんなが力に
なってくれる学校です！

日高高等学校 出身（北海道） Hさん

戸塚ってどんなところ？

都会の便利さと、落ち着いた環境が共存する街

戸塚駅は、JR東海道線・横須賀線、横浜市営地下鉄ブルーライン3路線が利用でき、アクセスは抜群です！駅周辺には商業施設が充実しており、学校帰りのお買い物やリフレッシュにも困りません。川沿いの豊かな緑に包まれたこの街は、看護という大切な夢を追いかけるあなたを、温かく迎えてくれます。

